



E.C.M.

Commissione Nazionale Formazione Continua



Corso di aggiornamento

Provider n. 6725

WEBINAR

CREDITI ECM 10

Infezioni Sessualmente Trasmesse (IST)

Scenari attuali e prospettive future

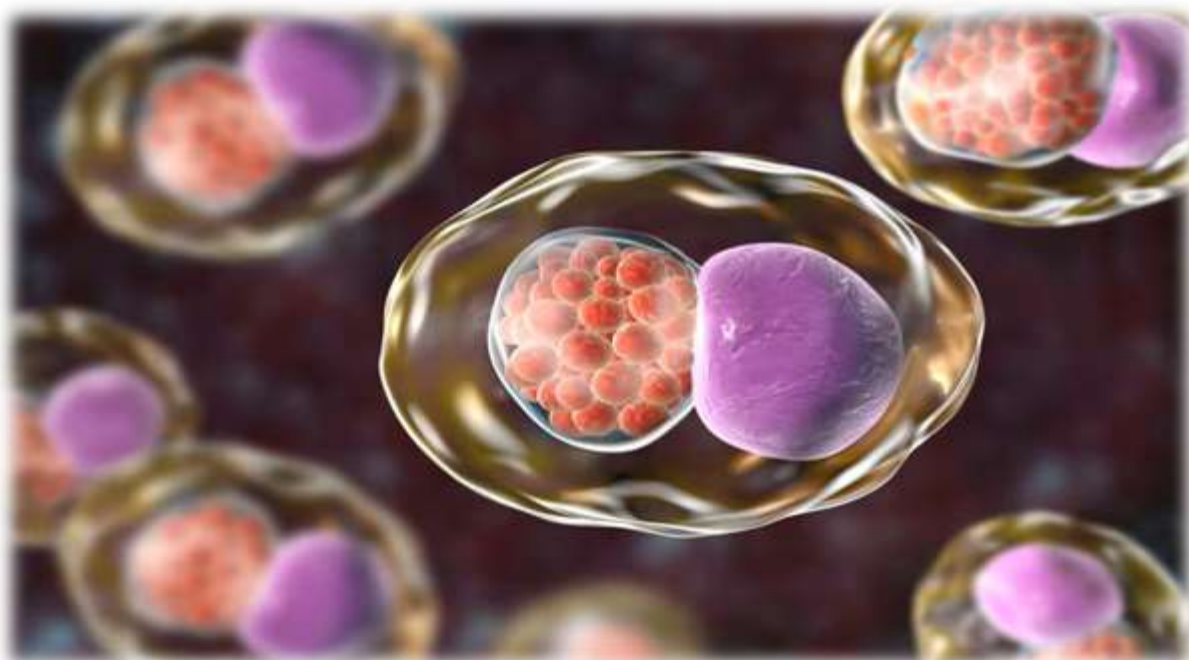

Presidente del corso
Prof.ssa Danila De Vito

Professore di I Fascia SSD MED/42 della Facoltà di Medicina e Chirurgia della Università di Bari., Dipartimento di Scienze Mediche di Base, Neuroscienze ed Organi di Senso.

Dr. Antonio De Santis
Delegato Regionale SIBioC Puglia - Laboratorio Analisi Cliniche e Microbiologiche P.O.

4 -11 Maggio 2023
15:00 – 19:00

Destinatari

PROFESSIONI		DISCIPLINE	
1	Medico chirurgo	1	Allergologia ed immunologia clinica
		5	Ematologia
		7	Gastroenterologia
		9	Geriatrica
		15	Medicina interna
		23	Oncologia
		24	Pediatria
		53	Patologia clinica
		55	Igiene, epidemiologia e sanità pubblica
		56	Igiene degli alimenti e della nutrizione
		58	Medicina generale (medici di famiglia)
		59	Continuità assistenziale
		18	Medicina dello sport
		60	Pediatria (pediatri di libera scelta)
		106	Scienza dell'alimentazione e dietetica
3	Farmacista	66	Farmacia ospedaliera
		67	Farmacia territoriale
6	Biologo	68	Biologo
7	Chimico	76	Chimica analitica
9	Assistente sanitario	80	Assistente sanitario
10	Dietista	81	Dietista
11	Educatore professionale	83	Educatore professionale
14	Infermiere	85	Infermiere
15	Infermiere pediatrico	86	Infermiere pediatrico
18	Ostetrica/o	89	Ostetrica/o
28	Tecnico sanitario laboratorio biomedico	93	Tecnico sanitario laboratorio biomedico

Razionale

Le infezioni sessualmente trasmesse (IST) sono un vasto gruppo di malattie infettive che si trasmettono prevalentemente per via sessuale.

Spesso le persone con una IST non presentano sintomi e, quindi, non essendo consapevoli di avere un'infezione, possono trasmetterla ad altri attraverso rapporti sessuali non protetti.

Se non vengono diagnosticate correttamente e trattate in tempo, le IST possono causare serie complicanze, come sterilità, tumori, danni gravi al neonato, se contratte in gravidanza, e possono aumentare il rischio di contrarre o trasmettere l'infezione da HIV, tanto da indurre il WHO a raccomandare l'offerta del test HIV a tutte le persone con una IST.

La dispersione delle persone con IST in diversi ambiti sanitari (dal medico di medicina generale agli specialisti in vari settori, pubblici e privati) rende inoltre difficoltosa la raccolta accurata di dati e non permette di capire se il percorso assistenziale messo in atto sia stato appropriato.

A questo va aggiunta la poca consapevolezza e la ridotta capacità di riconoscere le manifestazioni cliniche delle IST o i loro fattori di rischio, soprattutto da parte della popolazione più giovane, che aumenta la quota di sommerso e la diffusione di queste infezioni.

In particolare, i giovani rappresentano un sottogruppo più suscettibile alle IST, in quanto hanno tessuti genitali più fragili ed esposti a queste infezioni, spesso non presentano sintomi, o tendono a sottovalutarli e nasconderli, possono avere con maggiore frequenza rapporti sessuali non protetti, o avere un numero elevato di partner sessuali.

Obiettivo del Corso

Epidemiologia - Prevenzione e promozione della salute con acquisizione di nozioni tecnico-professionali.

Programma

I SESSIONE – 4 maggio 2023

Dr. Antonio De Santis

Epidemiologia della Infezioni Sessualmente Trasmesse

Classificazione

Approccio multidisciplinare alle IST

- **percorso diagnostico-assistenziale delle IST**
- **individuazione di criticità ed inapproprietezze nei percorsi**
- **proposte operative di implementazione del sistema territoriale per un corretto inquadramento diagnostico-assistenziale**

La scelta dei metodi di laboratorio

Infezioni da

- **Clamidia**
- **Gonococco**
- **HIV**
- **AIDS**

Nuova variante altamente virulenta dell'HIV-1

- HPV Condilomi papilloma
- sifilide
- gonorrea
- epatite B C D E F G
- Micosi
- Tricomoniasi
- IST e tumori
- microbiota mutato
- La gestione delle pazienti con mutazioni geniche: BRC1 e BRC2.
- Come proteggersi dalle IST
- Criteri di antibiotico terapia
- Aspetti legali e infettivologici
- Lavoro in piccoli gruppi con discussione in plenaria (raccolta e riconoscimento del livello di conoscenza e delle necessità formative attraverso la discussione di casi didattici)
- Verifica questionario

Metodologie didattiche

Serie di relazioni su tema preordinato	
Confronto/dibattito tra pubblico ed esperto/i guidato da un conduttore ("l'esperto risponde")	
Formazione residenziale interattiva	Lavori di gruppo

Modalità di iscrizione

L'iscrizione è considerata completa all'atto del ricevimento da parte della Segreteria Organizzativa di:

- scheda d'iscrizione compilata in ogni sua parte (Seguire link iscrizione)
- copia del bonifico bancario da allegare nella scheda di iscrizione

La quota di iscrizione è di **€45,00(Comprensiva di IVA 22%)**

La quota di iscrizione senza ECM è di **€25,00(Comprensiva di IVA 22%)**

La quota deve essere versata tramite bonifico bancario intestato:

M.C.O. Organization

Banca d'appoggio: BANCO DI NAPOLI

70013 CASTELLANA GROTTA - BA

IBAN :IT 77 T030 6941 4421 0000 0002 233

Attestati

Gli attestati verranno inviati per posta elettronica a 90 giorni fine corso

Al termine dell'evento è consegnato, su richiesta, l'attestato di partecipazione

Provider Nazionale 6725 e Segreteria Organizzativa



M.C.O. Organization

Via G. Bovio, 49
70013 Castellana Grotte (BA)

Tel/Fax: 0804965060

Cell. 3389804837

mcorganizationeventi@gmail.com

www.mcorganization.it